

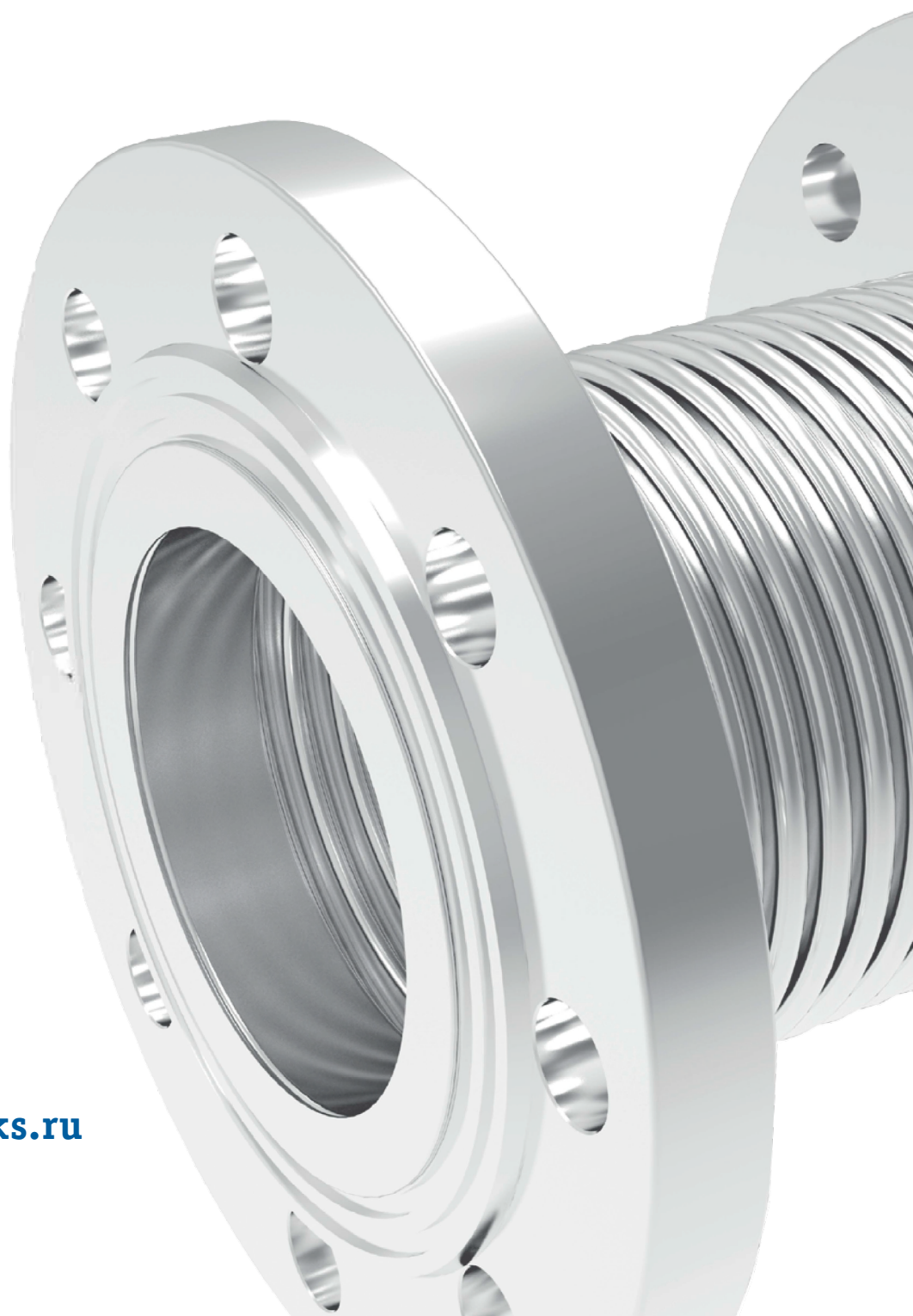

АРМФЛЕКС®

**ПРАЙС-ЛИСТ
КОМПЕНСАТОРЫ АРМФЛЕКС®**



www.armfleks.ru

2026/01

СОДЕРЖАНИЕ

| | |
|---|---|
| О КОМПАНИИ..... | 3 |
| СИСТЕМА СКИДОК НА ПРОДУКЦИЮ, ДОСТАВКА | 3 |

ПРАЙС-ЛИСТ

| | |
|--|----|
| КОМПЕНСАТОРЫ СИЛЬФОННЫЕ ОСЕВЫЕ ПОД ПРИВАРКУ КСО АРМ П | 4 |
| КОМПЕНСАТОРЫ СИЛЬФОННЫЕ ОСЕВЫЕ ФЛАНЦЕВЫЕ КСО АРМ Ф | 6 |
| КОМПЕНСАТОРЫ ДЛЯ СИСТЕМ ОТОПЛЕНИЯ ПОД ПРИВАРКУ КСОТ АРМ П..... | 8 |
| КОМПЕНСАТОРЫ ДЛЯ СИСТЕМ ОТОПЛЕНИЯ С РЕЗЬБОВЫМ СОЕДИНЕНИЕМ КСОТ АРМ Р..... | 9 |
| КОМПЕНСАТОРЫ ДЛЯ СИСТЕМ ОТОПЛЕНИЯ ПОД ПРИВАРКУ КСОТМ АРМ П..... | 10 |
| КОМПЕНСАТОРЫ ДЛЯ СИСТЕМ ОТОПЛЕНИЯ С РЕЗЬБОВЫМ СОЕДИНЕНИЕМ КСОТМ АРМ Р | 11 |
| КОМПЕНСАТОРЫ РЕЗИНОВЫЕ ФЛАНЦЕВЫЕ КР АРМ Ф EPDM | 12 |
| КОМПЕНСАТОРЫ РЕЗИНОВЫЕ ФЛАНЦЕВЫЕ КР АРМ Ф NBR..... | 14 |
| КОМПЕНСАТОРЫ РЕЗИНОВЫЕ МУФТОВЫЕ КР АРМ М EPDM | 16 |
| КОМПЕНСАТОРЫ РЕЗИНОВЫЕ МУФТОВЫЕ КР АРМ М NBR..... | 17 |

О КОМПАНИИ

Наша компания изготавливает и реализует компенсаторы, металлорукава и трубопроводную арматуру под зарегистрированной торговой маркой АРМФЛЕКС®.

- **ВЫСОКОЕ КАЧЕСТВО.** Продукция отвечает требованиям ГОСТ Р, DIN, EN, EJMA, ANSI, стандарта менеджмента качества ISO 9001-2015 (ISO 9001:2015) и снабжается сертификатом на соответствие требованиям Технического регламента «О безопасности машин и оборудования».
- **ДОСТАВКА ПО РОССИИ И СНГ.** Компания располагает собственным автопарком, с помощью которого мы осуществляем перевозки по Москве и Московской области. Так же при заказе продукции, мы готовы отгрузить товар на адрес потребителя, через транспортно-логистические и курьерские компании.
- **ВСЕГДА В НАЛИЧИИ НА СКЛАДЕ,** более десяти тысяч: сильфонных, резиновых компенсаторов, компенсаторов для систем отопления.
- **БЫСТРЫЙ СРОК ИЗГОТОВЛЕНИЯ.** Производим компенсаторы, металлорукава и трубопроводную арматуру в кратчайшие сроки.
- **ГОД ГАРАНТИИ.** На всю продукцию предоставляется гарантийный срок в течении 12 месяцев со дня покупки.
- Изготовление продукции по чертежам и с техническими характеристиками заказчика.

Обращаем Ваше внимание, что в данном прайс-листе цены указаны без учета скидок.

На всю стандартную складскую продукцию действует гибкая система скидок, в зависимости от объема приобретаемой продукции, а также накопительные скидки для региональных представителей и торгующих организаций.

Также мы можем предложить изготовление продукции любой сложности, по необходимым Вам техническим параметрам, под заказ.

Ознакомиться с подробной информацией о продукции вы можете на нашем [сайте](#).

Данное предложение не является публичной офертой. Подробную информацию о ценах, скидках и доставке, а также о наличии товара на складе вы можете узнать, обратившись в наш [отдел продаж](#) любым удобным способом.

Телефон:

8 (800) 723-73-31

+7 (495) 723-73-31

+7 (495) 255-31-73

+7 (495) 255-31-04

+7 (916) 722-02-71

E-mail:

pro@armfleks.ru

info@armfleks.ru

Будем рады обсудить все интересующие Вас вопросы.

КОМПЕНСАТОРЫ СИЛЬФОННЫЕ ОСЕВЫЕ

ТИП КСО АРМ П ПОД ПРИВАРКУ



ОБЛАСТЬ ПРИМЕНЕНИЯ КОМПЕНСАТОРОВ

- компенсация осевого перемещения
- снятие вибрационных нагрузок
- различные трубопроводы, газоходы
- двигатели, компрессоры, насосы, другое промышленное оборудование



Возможно изготовление продукции
по вашим техническим характеристикам

% ДЕЙСТВУЕТ ГИБКАЯ
СИСТЕМА СКИДОК

Компенсаторы сильфонные осевые под приварку КСО АРМ стандартного исполнения

| Наименование компенсаторов | Номинальный диаметр DN мм | Номинальное давление PN кг/см ² | Осевой ход мм | Строительная длина L мм | Цена руб./шт. |
|----------------------------|---------------------------|--|---------------|-------------------------|---------------|
| КСО АРМ 20-16-30 П | 20 | 10, 16 | 30 (+15; -15) | 180 | 5 210,00 |
| КСО АРМ 25-16-30 П | 25 | 10, 16 | 30 (+15; -15) | 210 | 5 450,00 |
| КСО АРМ 32-16-30 П | 32 | 10, 16 | 30 (+15; -15) | 210 / 215 | 5 510,00 |
| КСО АРМ 40-16-30 П | 40 | 10, 16 | 30 (+15; -15) | 210 / 220 | 5 690,00 |
| КСО АРМ 50-16-30 П | 50 | 10, 16 | 30 (+15; -15) | 210 | 5 960,00 |
| КСО АРМ 50-16-60 ПЭ | 50 | 10, 16 | 60 (+30; -30) | 295 | 6 230,00 |
| КСО АРМ 65-16-30 П | 65 | 10, 16 | 30 (+15; -15) | 210 | 7 050,00 |
| КСО АРМ 65-16-60 ПЭ | 65 | 10, 16 | 60 (+30; -30) | 295 | 7 510,00 |
| КСО АРМ 80-16-30 П | 80 | 10, 16 | 30 (+15; -15) | 210 | 7 440,00 |
| КСО АРМ 80-16-60 ПЭ | 80 | 10, 16 | 60 (+30; -30) | 290 | 8 150,00 |
| КСО АРМ 100-16-30 П | 100 | 10, 16 | 30 (+15; -15) | 220 | 8 670,00 |
| КСО АРМ 100-16-60 ПЭ | 100 | 10, 16 | 60 (+30; -30) | 300 | 9 210,00 |

| Наименование компенсаторов | Номинальный диаметр DN мм | Номинальное давление PN кг/см ² | Осевой ход мм | Строительная длина L мм | Цена руб./шт. |
|---|---------------------------|--|----------------|-------------------------|---------------|
| KCO ARM 100-16-100 П | 100 | 10, 16 | 100 (+50; -50) | 390 | 10 990,00 |
| KCO ARM 125-16-30 П | 125 | 10, 16 | 30 (+15; -15) | 230 | 9 590,00 |
| KCO ARM 125-16-60 ПЭ | 125 | 10, 16 | 60 (+30; -30) | 310 | 10 870,00 |
| KCO ARM 150-16-30 П | 150 | 10, 16 | 30 (+15; -15) | 240 | 14 780,00 |
| KCO ARM 150-16-60 ПЭ | 150 | 10, 16 | 60 (+30; -30) | 345 | 17 170,00 |
| KCO ARM 200-16-30 П | 200 | 10, 16 | 30 (+15; -15) | 240 | 23 290,00 |
| KCO ARM 200-16-60 ПЭ | 200 | 10, 16 | 60 (+30; -30) | 345 | 28 690,00 |
| KCO ARM 250-16-30 П | 250 | 10, 16 | 30 (+15; -15) | 250 | 29 130,00 |
| KCO ARM 250-16-60 ПЭ | 250 | 10, 16 | 60 (+30; -30) | 350 | 32 830,00 |
| KCO ARM 300-16-30 П | 300 | 10, 16 | 30 (+15; -15) | 260 | 30 380,00 |
| KCO ARM 300-16-60 ПЭ | 300 | 10, 16 | 60 (+30; -30) | 360 | 33 970,00 |
| KCO ARM DN 350 – KCO ARM DN 2400 — производится под заказ | | | | | |

Материальное исполнение компенсаторов

| | |
|-----------------------|---|
| Сильфон | нержавеющая сталь 08X18H10T |
| Внутренний экран | Внутренний экран, обозначение в маркировке компенсатора Э, при наличии: из нержавеющей стали 08X18H10 |
| Патрубки под приварку | сталь Ст. 20, с антикоррозийным лакокрасочным покрытием |

Рабочие характеристики компенсаторов

| | |
|--------------------------------|---|
| Рабочая температура | -40 до + 425 гр. С |
| Рабочая среда | вода, пар, газ, масла, нефтепродукты и другие среды |
| Количество рабочих перемещений | от 100 до 1 000 циклов |

КОМПЕНСАТОРЫ СИЛЬФОННЫЕ ОСЕВЫЕ ТИП КСО АРМ С ПОВОРОТНЫМИ ФЛАНЦАМИ



ОБЛАСТЬ ПРИМЕНЕНИЯ КОМПЕНСАТОРОВ

- компенсация осевого перемещения
- снятие вибрационных нагрузок
- различные трубопроводы, газоходы
- двигатели, компрессоры, насосы, другое промышленное оборудование



Возможно изготовление продукции
по вашим техническим характеристикам

% ДЕЙСТВУЕТ ГИБКАЯ
СИСТЕМА СКИДОК

Компенсаторы сильфонные осевые фланцевые КСО АРМ Ф стандартного исполнения

| Наименование компенсаторов | Номинальный диаметр DN мм | Номинальное давление PN кг/см² | Осевой ход мм | Строительная длина L мм | Цена руб./шт. |
|----------------------------|---------------------------|--------------------------------|---------------|-------------------------|---------------|
| КСО АРМ 20-16-30 Ф | 20 | 10, 16 | 30 (+15; -15) | 110 | 6 790,00 |
| КСО АРМ 25-16-30 Ф | 25 | 10, 16 | 30 (+15; -15) | 110 | 7 150,00 |
| КСО АРМ 32-16-30 Ф | 32 | 10, 16 | 30 (+15; -15) | 115 | 8 800,00 |
| КСО АРМ 40-16-30 Ф | 40 | 10, 16 | 30 (+15; -15) | 120 | 9 950,00 |
| КСО АРМ 50-16-30 Ф | 50 | 10, 16 | 30 (+15; -15) | 110 | 10 890,00 |
| КСО АРМ 50-16-60 ФЭ | 50 | 10, 16 | 60 (+30; -30) | 195 | 14 050,00 |
| КСО АРМ 65-16-30 Ф | 65 | 10, 16 | 30 (+15; -15) | 110 | 14 470,00 |
| КСО АРМ 65-16-60 ФЭ | 65 | 10, 16 | 60 (+30; -30) | 195 | 15 930,00 |
| КСО АРМ 80-16-30 Ф | 80 | 10, 16 | 30 (+15; -15) | 110 | 16 880,00 |
| КСО АРМ 80-16-60 ФЭ | 80 | 10, 16 | 60 (+30; -30) | 190 | 17 870,00 |
| КСО АРМ 100-16-30 Ф | 100 | 10, 16 | 30 (+15; -15) | 115 | 19 050,00 |
| КСО АРМ 100-16-60 ФЭ | 100 | 10, 16 | 60 (+30; -30) | 200 | 22 420,00 |

| Наименование компенсаторов | Номинальный диаметр DN мм | Номинальное давление PN кг/см ² | Осевой ход мм | Строительная длина L мм | Цена руб./шт. |
|---|---------------------------|--|---------------|-------------------------|---------------|
| KCO ARM 125-16-30 Ф | 125 | 10 ,16 | 30 (+15; -15) | 130 | 23 370,00 |
| KCO ARM 125-16-60 ФЭ | 125 | 10 ,16 | 60 (+30; -30) | 210 | 28 580,00 |
| KCO ARM 150-16-30 Ф | 150 | 10 ,16 | 30 (+15; -15) | 145 | 31 420,00 |
| KCO ARM 150-16-60 ФЭ | 150 | 10 ,16 | 60 (+30; -30) | 245 | 34 550,00 |
| KCO ARM 200-16-30 Ф | 200 | 10, 16 | 30 (+15; -15) | 140 | 43 350,00 |
| KCO ARM 200-16-60 ФЭ | 200 | 10, 16 | 60 (+30; -30) | 245 | 51 950,00 |
| KCO ARM 250-16-30 Ф | 250 | 10, 16 | 30 (+15; -15) | 150 | 62 080,00 |
| KCO ARM 250-16-60 ФЭ | 250 | 10, 16 | 60 (+30; -30) | 250 | 67 200,00 |
| KCO ARM 300-16-30 Ф | 300 | 10 ,16 | 30 (+15; -15) | 160 | 74 500,00 |
| KCO ARM 300-16-60 ФЭ | 300 | 10 ,16 | 60 (+30; -30) | 260 | 76 540,00 |
| KCO ARM DN 350 – KCO ARM DN 2400 — производится под заказ | | | | | |

Материальное исполнение компенсаторов

| | |
|-----------------------|---|
| Сильфон | нержавеющая сталь 08X18H10T |
| Внутренний экран | Внутренний экран, обозначение в маркировке компенсатора Э, при наличии: из нержавеющей стали 08X18H10 |
| Патрубки под приварку | сталь Ст. 20, с гальваническим антикоррозионным цинковым покрытием |

Рабочие характеристики компенсаторов

| | |
|--------------------------------|---|
| Рабочая температура | -40 до + 425 гр. С |
| Рабочая среда | вода, пар, газ, масла, нефтепродукты и другие среды |
| Количество рабочих перемещений | от 50 до 1 000 циклов |

КОМПЕНСАТОРЫ СИЛЬФОННЫЕ ДЛЯ СИСТЕМ ОТОПЛЕНИЯ ТИП КСОТ АРМ ПОД ПРИВАРКУ



ОБЛАСТЬ ПРИМЕНЕНИЯ КОМПЕНСАТОРОВ

- компенсация осевого перемещения
- снятие вибрационных нагрузок
- системы отопления зданий
- системы горячего водоснабжения зданий и другие промышленные объекты



Возможно изготовление продукции
по вашим техническим характеристикам

% ДЕЙСТВУЕТ ГИБКАЯ
СИСТЕМА СКИДОК

Компенсаторы для систем отопления под приварку КСОТ АРМ П, с защитным кожухом, внутренним экраном и ограничителем хода

| Наименование компенсаторов | Номинальный диаметр DN мм | Номинальное давление PN кг/см ² | Осевой ход мм | Строительная длина L мм | Цена руб./шт. |
|----------------------------|---------------------------|--|---------------|-------------------------|---------------|
| КСОТ АРМ 15-16-50 ПКЭ | 15 | 10, 16 | 50 (+20; -30) | 280 | 2 300,00 |
| КСОТ АРМ 25-16-50 ПКЭ | 25 | 10, 16 | 50 (+5; -45) | 280 | 3 560,00 |
| КСОТ АРМ 40-16-50 ПКЭ | 40 | 10, 16 | 50 (+20; -30) | 330 | 6 780,00 |
| КСОТ АРМ 50-16-50 ПКЭ | 50 | 10, 16 | 50 (+20; -30) | 330 | 7 330,00 |
| КСОТ АРМ 200-16-60 ПКЭ | 200 | 10, 16 | 60 (+30; -30) | 430 | 14 170,00 |

КОМПЕНСАТОРЫ СИЛЬФОННЫЕ ДЛЯ СИСТЕМ ОТОПЛЕНИЯ ТИП КСОТ АРМ С РЕЗЬБОВЫМ СОЕДИНЕНИЕМ



ОБЛАСТЬ ПРИМЕНЕНИЯ КОМПЕНСАТОРОВ

- компенсация осевого перемещения
- снятие вибрационных нагрузок
- системы отопления зданий
- системы горячего водоснабжения зданий и другие промышленные объекты



Возможно изготовление продукции
по вашим техническим характеристикам

% ДЕЙСТВУЕТ ГИБКАЯ
СИСТЕМА СКИДОК

Компенсаторы для систем отопления с резьбовым соединением КСОТ АРМ Р, с защитным кожухом, внутренним экраном и ограничителем хода

| Наименование компенсаторов | Номинальный диаметр DN мм | Номинальное давление PN кг/см ² | Осевой ход мм | Строительная длина L мм | Цена руб./шт. |
|----------------------------|---------------------------|--|---------------|-------------------------|---------------|
| КСОТ АРМ 32-16-50 РКЭ 1 ¼ | 32 | 10, 16 | 50 (+20; -30) | 260 | 5 680,00 |
| КСОТ АРМ 32-16-50 РКЭ 1 ½ | 32 | 10, 16 | 50 (+5; -45) | 350 | 5 880,00 |
| КСОТ АРМ 50-16-50 РКЭ 2 | 50 | 10, 16 | 50 (+20; -30) | 260 | 7 790,00 |

Материальное исполнение компенсаторов

| | |
|--|---|
| Сильфон | нержавеющая сталь 08Х18Н10Т |
| Внутренний экран | Внутренний экран, обозначение в маркировке компенсатора Э, при наличии: из нержавеющей стали 08Х18Н10 |
| Патрубки под приварку/резьбовое соединение | углеродистая сталь Ст.20, с антикоррозийным лакокрасочным покрытием |
| Защитный кожух | Сталь Ст.20, с антикоррозийным лакокрасочным покрытием |

Рабочие характеристики компенсаторов

| | |
|--------------------------------|--------------------------|
| Рабочая температура | -40 до + 425 гр. С |
| Рабочая среда | вода, пар и другие среды |
| Количество рабочих перемещений | 1 000 циклов |

КОМПЕНСАТОРЫ СИЛЬФОННЫЕ ОСЕВЫЕ

ТИП КСОТМ ARM С МНОГОСЛОЙНЫМ СИЛЬФОНОМ ПОД ПРИВАРКУ



ОБЛАСТЬ ПРИМЕНЕНИЯ КОМПЕНСАТОРОВ

- компенсация осевого перемещения
- снятие вибрационных нагрузок
- системы отопления зданий
- системы горячего водоснабжения зданий и другие промышленные объекты



Возможно изготовление продукции
по вашим техническим характеристикам

% ДЕЙСТВУЕТ ГИБКАЯ
СИСТЕМА СКИДОК

Компенсаторы для систем отопления под приварку КСОТМ ARM II, с защитным кожухом, внутренним экраном и ограничителем хода

| Наименование компенсаторов | Номинальный диаметр DN мм | Номинальное давление PN кг/см ² | Осевой ход мм | Строительная длина L мм | Цена руб./шт. |
|-------------------------------|---------------------------------|--|------------------|-------------------------------|------------------|
| КСОТМ ARM 15-16-50 ПКЭ | 15 | 10, 16 | 50 (+5; -45) | 300 | 4 550,00 |
| КСОТМ ARM 20-16-50 ПКЭ | 20 | 10, 16 | 50 (+5; -45) | 300 | 5 080,00 |
| КСОТМ ARM 25-16-50 ПКЭ | 25 | 10, 16 | 50 (+5; -45) | 300 | 6 170,00 |
| КСОТМ ARM 32-16-50 ПКЭ | 32 | 10, 16 | 50 (+5; -45) | 350 | 7 290,00 |
| КСОТМ ARM 40-16-50 ПКЭ | 40 | 10, 16 | 50 (+5; -45) | 350 | 9 310,00 |
| КСОТМ ARM 50-16-50 ПКЭ | 50 | 10, 16 | 50 (+5; -45) | 350 | 10 350,00 |
| КСОТМ ARM 65-16-50 ПКЭ | 65 | 10, 16 | 50 (+5; -45) | 350 | 15 410,00 |
| КСОТМ ARM 80-16-50 ПКЭ | 80 | 10, 16 | 50 (+5; -45) | 350 | 18 070,00 |
| КСОТМ ARM 100-16-50 ПКЭ | 100 | 10, 16 | 50 (+5; -45) | 350 | 20 680,00 |
| КСОТМ ARM 125-16-50 ПКЭ | 125 | 10, 16 | 50 (+5; -45) | 350 | 29 410,00 |
| КСОТМ ARM 150-16-50 ПКЭ | 150 | 10, 16 | 50 (+5; -45) | 350 | 41 040,00 |
| КСОТМ ARM 200-16-50 ПКЭ | 200 | 10, 16 | 50 (+5; -45) | 350 | 61 990,00 |

КОМПЕНСАТОРЫ СИЛЬФОННЫЕ ОСЕВЫЕ ТИП КСОТМ АРМ С МНОГОСЛОЙНЫМ СИЛЬФОНОМ С РЕЗЬБОВЫМ СОЕДИНЕНИЕМ



ОБЛАСТЬ ПРИМЕНЕНИЯ КОМПЕНСАТОРОВ

- компенсация осевого перемещения
- снятие вибрационных нагрузок
- системы отопления зданий
- системы горячего водоснабжения зданий и другие промышленные объекты



Возможно изготовление продукции
по вашим техническим характеристикам

% ДЕЙСТВУЕТ ГИБКАЯ
СИСТЕМА СКИДОК

Компенсаторы для систем отопления с резьбовым соединением КСОТМ АРМ Р, с защитным кожухом, внутренним экраном, ограничителем

| Наименование компенсаторов | Номинальный диаметр DN мм | Номинальное давление PN кг/см ² | Осевой ход мм | Строительная длина L мм | Цена руб./шт. |
|----------------------------|---------------------------|--|---------------|-------------------------|---------------|
| КСОТМ АРМ 15-16-50 РКЗ ½ | 15 | 10, 16 | 50 (+5; -45) | 300 | 4 750,00 |
| КСОТМ АРМ 20-16-50 РКЗ ¾ | 20 | 10, 16 | 50 (+5; -45) | 300 | 5 590,00 |
| КСОТМ АРМ 25-16-50 РКЗ 1 | 25 | 10, 16 | 50 (+5; -45) | 300 | 6 250,00 |
| КСОТМ АРМ 32-16-50 РКЗ 1 ¼ | 32 | 10, 16 | 50 (+5; -45) | 350 | 7 620,00 |
| КСОТМ АРМ 40-16-50 РКЗ 1 ½ | 40 | 10, 16 | 50 (+5; -45) | 350 | 9 710,00 |
| КСОТМ АРМ 50-16-50 РКЗ 2 | 50 | 10, 16 | 50 (+5; -45) | 350 | 10 740,00 |

Материальное исполнение компенсаторов

| | |
|--|---|
| Сильфон | нержавеющая сталь 08Х18Н10Т |
| Внутренний экран | 08Х18Н10 или Ст.20 |
| Патрубки под приварку/ резьбовое соединение | углеродистая сталь Ст.20, с антикоррозийным лакокрасочным покрытием |
| Защитный кожух | Сталь Ст.20, с антикоррозийным лакокрасочным покрытием |

Рабочие характеристики компенсаторов

| | |
|--------------------------------|--------------------------|
| Рабочая температура | -40 до + 425 гр. С |
| Рабочая среда | вода, пар и другие среды |
| Количество рабочих перемещений | 1 000 циклов |

КОМПЕНСАТОРЫ РЕЗИНОВЫЕ ТИП КР АРМ ФЛАНЦЕВЫЕ

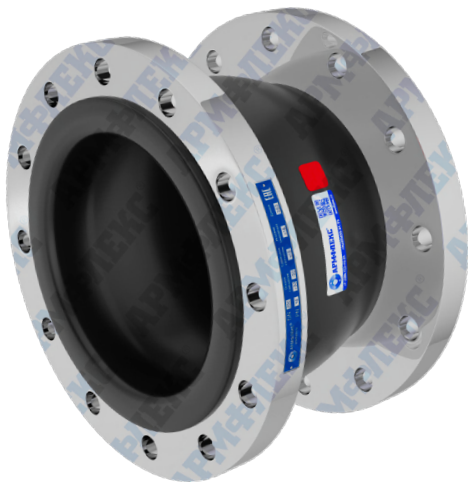

ОБЛАСТЬ ПРИМЕНЕНИЯ КОМПЕНСАТОРОВ

- компенсация перемещений
- снятие вибрационных нагрузок
- различные трубопроводы, газоходы
- компрессоры, насосы и другое промышленное оборудование



Возможно изготовление продукции
по вашим техническим характеристикам

% ДЕЙСТВУЕТ ГИБКАЯ
СИСТЕМА СКИДОК

Компенсаторы резиновые КР АРМ Ф фланцевые EPDM стандартного исполнения

| Наименование компенсаторов | Номи- нальный диаметр DN мм | Номи- нальное давление PN кг/см ² | Осевой ход мм | Сдвиг мм | Поворот гр. | Строитель- ная длина L мм | Цена руб./шт. |
|----------------------------|--------------------------------------|---|---------------------|-------------------|-----------------|---------------------------------|------------------|
| КР АРМ 25-16-35/15/10 Ф | 25 | 10, 16 | 35 (+15; -20) | 15 (+7,5; -7,5) | 10 (+5; -5) | 100 | 3 490,00 |
| КР АРМ 32-16-35/15/10 Ф | 32 | 10, 16 | 35 (+15; -20) | 15 (+7,5; -7,5) | 10 (+5; -5) | 100 | 3 980,00 |
| КР АРМ 40-16-35/15/10 Ф | 40 | 10, 16 | 35 (+15; -20) | 15 (+7,5; -7,5) | 10 (+5; -5) | 100 | 4 370,00 |
| КР АРМ 50-16-50/25/15 Ф | 50 | 10, 16 | 50 (+20; -30) | 25 (+12,5; -12,5) | 15 (+7,5; -7,5) | 130 | 5 370,00 |
| КР АРМ 65-16-50/25/15 Ф | 65 | 10, 16 | 50 (+20; -30) | 25 (+12,5; -12,5) | 15 (+7,5; -7,5) | 130 | 6 830,00 |
| КР АРМ 80-16-50/25/15 Ф | 80 | 10, 16 | 50 (+20; -30) | 25 (+12,5; -12,5) | 15 (+7,5; -7,5) | 130 | 7 990,00 |
| КР АРМ 100-16-50/25/15 Ф | 100 | 10, 16 | 50 (+20; -30) | 25 (+12,5; -12,5) | 15 (+7,5; -7,5) | 130 | 13 240,00 |
| КР АРМ 125-16-50/25/15 Ф | 125 | 10, 16 | 50 (+20; -30) | 25 (+12,5; -12,5) | 15 (+7,5; -7,5) | 130 | 14 190,00 |
| КР АРМ 150-16-50/25/15 Ф | 150 | 10, 16 | 50 (+20; -30) | 25 (+12,5; -12,5) | 15 (+7,5; -7,5) | 130 | 17 590,00 |
| КР АРМ 200-16-40/20/15 Ф | 200 | 10, 16 | 40 (+20; -20) | 20 (+10; -10) | 15 (+7,5; -7,5) | 130 | 29 320,00 |
| КР АРМ 250-16-35/15/10 Ф | 250 | 10, 16 | 35 (+15; -20) | 15 (+7,5; -7,5) | 10 (+5; -5) | 130 | 42 480,00 |
| КР АРМ 300-16-30/10/10 Ф | 300 | 10, 16 | 30 (+15; -15) | 10 (+5; -5) | 10 (+5; -5) | 130 | 44 850,00 |

КР АРМ DN 350 – КР АРМ DN 3200 — производится под заказ

Материальное исполнение компенсаторов

| | |
|---------|---|
| Сильфон | EPDM (этиленпропиленовый каучук), с внутренним армирующим кордом из полиамида (нейлон), армирование в местах крепления фланцев стальной проволокой Ст. 20 |
| Фланцы | свободные (поворотные): сталь Ст. 20, с антикоррозийным гальваническим цинковым покрытием |

Рабочие характеристики компенсаторов

| | |
|----------------------|---|
| Рабочая температура | от -40 до + 110 гр. С |
| Рабочая среда | техническая вода, антифриз, этиленгликоль, слабые растворы кислот, щелочей и другие среды |
| Номинальное давление | 10,16 кг/см ² , расчетное давление на разрыв 40 кг/см ² |

КОМПЕНСАТОРЫ РЕЗИНОВЫЕ ТИП КР АРМ ФЛАНЦЕВЫЕ

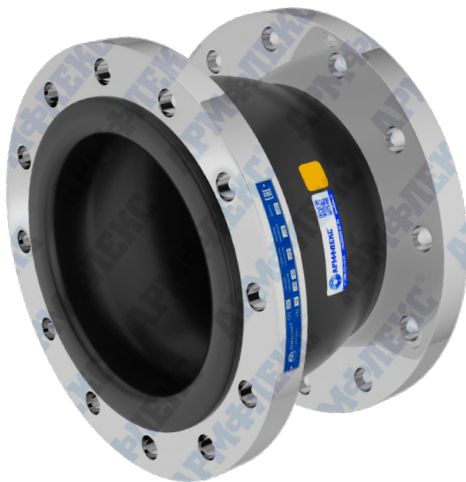

ОБЛАСТЬ ПРИМЕНЕНИЯ КОМПЕНСАТОРОВ

- компенсация перемещений
- снятие вибрационных нагрузок
- различные трубопроводы, газоходы
- компрессоры, насосы и другое промышленное оборудование



Возможно изготовление продукции
по вашим техническим характеристикам

% ДЕЙСТВУЕТ ГИБКАЯ
СИСТЕМА СКИДОК

Компенсаторы резиновые КР АРМ Ф фланцевые NBR стандартного исполнения

| Наименование компенсаторов | Номи- нальный диаметр DN мм | Номи- нальное давление PN кг/см ² | Осевой ход мм | Сдвиг мм | Поворот гр. | Строитель- ная длина L мм | Цена руб./шт. |
|----------------------------|--------------------------------------|---|---------------------|-------------------|-----------------|---------------------------------|------------------|
| КР АРМ 25-16-35/15/10 Ф | 25 | 10, 16 | 35 (+15; -20) | 15 (+7,5; -7,5) | 10 (+5; -5) | 100 | 4 110,00 |
| КР АРМ 32-16-35/15/10 Ф | 32 | 10, 16 | 35 (+15; -20) | 15 (+7,5; -7,5) | 10 (+5; -5) | 100 | 4 340,00 |
| КР АРМ 40-16-35/15/10 Ф | 40 | 10, 16 | 35 (+15; -20) | 15 (+7,5; -7,5) | 10 (+5; -5) | 100 | 4 950,00 |
| КР АРМ 50-16-50/25/15 Ф | 50 | 10, 16 | 50 (+20; -30) | 25 (+12,5; -12,5) | 15 (+7,5; -7,5) | 130 | 5 950,00 |
| КР АРМ 65-16-50/25/15 Ф | 65 | 10, 16 | 50 (+20; -30) | 25 (+12,5; -12,5) | 15 (+7,5; -7,5) | 130 | 7 330,00 |
| КР АРМ 80-16-50/25/15 Ф | 80 | 10, 16 | 50 (+20; -30) | 25 (+12,5; -12,5) | 15 (+7,5; -7,5) | 130 | 8 330,00 |
| КР АРМ 100-16-50/25/15 Ф | 100 | 10, 16 | 50 (+20; -30) | 25 (+12,5; -12,5) | 15 (+7,5; -7,5) | 130 | 15 770,00 |
| КР АРМ 125-16-50/25/15 Ф | 125 | 10, 16 | 50 (+20; -30) | 25 (+12,5; -12,5) | 15 (+7,5; -7,5) | 130 | 16 840,00 |
| КР АРМ 150-16-50/25/15 Ф | 150 | 10, 16 | 50 (+20; -30) | 25 (+12,5; -12,5) | 15 (+7,5; -7,5) | 130 | 18 050,00 |
| КР АРМ 200-16-40/20/15 Ф | 200 | 10, 16 | 40 (+20; -20) | 20 (+10; -10) | 15 (+7,5; -7,5) | 130 | 29 820,00 |
| КР АРМ 250-16-35/15/10 Ф | 250 | 10, 16 | 35 (+15; -20) | 15 (+7,5; -7,5) | 10 (+5; -5) | 130 | 43 250,00 |
| КР АРМ 300-16-30/10/10 Ф | 300 | 10, 16 | 30 (+15; -15) | 10 (+5; -5) | 10 (+5; -5) | 130 | 47 170,00 |

КР АРМ DN 350 – КР АРМ DN 3200 — производится под заказ

Материальное исполнение компенсаторов

| | |
|---------|--|
| Сильфон | NBR (бутадиен-нитрильный каучук), с внутренним армирующим кордом из полиамида (нейлона), армирование в местах крепления фланцев стальной проволокой Ст. 20 |
| Фланцы | свободные (поворотные): сталь Ст. 20, с антикоррозийным гальваническим цинковым покрытием |

Рабочие характеристики компенсаторов

| | |
|----------------------|--|
| Рабочая температура | от -30 до + 70 гр. С |
| Рабочая среда | нефть, нефтепродукты, масла, жиры, сжиженный и природный газ, слабые растворы солей, щелочи и другие среды |
| Номинальное давление | 10,16 кг/см ² , расчетное давление на разрыв 40 кг/см ² |

КОМПЕНСАТОРЫ РЕЗИНОВЫЕ ТИП КР ARM МУФТОВЫЕ



ОБЛАСТЬ ПРИМЕНЕНИЯ КОМПЕНСАТОРОВ

- компенсация перемещений
- снятие вибрационных нагрузок
- различные трубопроводы, газоходы
- компрессоры, насосы и другое промышленное оборудование



Возможно изготовление продукции
по вашим техническим характеристикам

% ДЕЙСТВУЕТ ГИБКАЯ
СИСТЕМА СКИДОК

Компенсаторы резиновые КР ARM М муфтовые EPDM стандартного исполнения

| Наименование компенсаторов | Номи- нальный диаметр DN мм | Номи- нальное давление PN кг/см ² | Осевой ход мм | Сдвиг мм | Поворот гр. | Строитель- ная длина L мм | Цена руб./шт. |
|---|--------------------------------------|---|---------------------|--------------|----------------|---------------------------------|------------------|
| КР ARM 15-16-50/40/30 М | 15 | 10, 16 | 50 (+20;-30) | 40 (+20;-20) | 30 (+15;-15) | 193 | 970,00 |
| КР ARM 20-16-50/40/30 М | 20 | 10, 16 | 50 (+20;-30) | 40 (+20;-20) | 30 (+15;-15) | 200 | 1 640,00 |
| КР ARM 25-16-50/40/30 М | 25 | 10, 16 | 50 (+20;-30) | 40 (+20;-20) | 30 (+15;-15) | 200 | 2 420,00 |
| КР ARM 32-16-50/40/30 М | 32 | 10, 16 | 50 (+20;-30) | 40 (+20;-20) | 30 (+15;-15) | 200 | 2 560,00 |
| КР ARM 40-16-50/40/30 М | 40 | 10, 16 | 50 (+20;-30) | 40 (+20;-20) | 30 (+15;-15) | 200 | 3 220,00 |
| КР ARM 50-16-50/40/30 М | 50 | 10, 16 | 50 (+20;-30) | 40 (+20;-20) | 30 (+15;-15) | 200 | 4 010,00 |
| КР ARM М DN 65; КР ARM М DN 80 — производится под заказ | | | | | | | |

Материальное исполнение компенсаторов

| | |
|---------------------|---|
| Сильфон | EPDM (этиленпропиленовый каучук), с внутренним армирующим кордом из полиамида (нейлон), армирование в местах крепления фланцев стальной проволокой Ст. 20 |
| Муфтовое соединение | резьбовое: чугун, с антикоррозийным цинковым покрытием |

Рабочие характеристики компенсаторов

| | |
|----------------------|---|
| Рабочая температура | от -40 до + 110 гр. С |
| Рабочая среда | техническая вода, антифриз, этиленгликоль, слабые растворы кислот, щелочей и другие среды |
| Номинальное давление | 10,16 кг/см ² , расчетное давление 40 кг/см ² |

КОМПЕНСАТОРЫ РЕЗИНОВЫЕ ТИП КР ARM МУФТОВЫЕ



ОБЛАСТЬ ПРИМЕНЕНИЯ КОМПЕНСАТОРОВ

- компенсация перемещений
- снятие вибрационных нагрузок
- различные трубопроводы, газоходы
- компрессоры, насосы и другое промышленное оборудование



Возможно изготовление продукции
по вашим техническим характеристикам

% ДЕЙСТВУЕТ ГИБКАЯ
СИСТЕМА СКИДОК

Компенсаторы резиновые КР ARM М муфтовые NBR стандартного исполнения

| Наименование компенсаторов | Номи- нальный диаметр DN мм | Номи- нальное давление PN кг/см ² | Осевой ход мм | Сдвиг мм | Поворот гр. | Строитель- ная длина L мм | Цена руб./шт. |
|---|--------------------------------------|---|---------------------|--------------|----------------|---------------------------------|------------------|
| КР ARM 15-16-50/40/30 М | 15 | 10, 16 | 50 (+20;-30) | 40 (+20;-20) | 30 (+15;-15) | 193 | 1 050,00 |
| КР ARM 20-16-50/40/30 М | 20 | 10, 16 | 50 (+20;-30) | 40 (+20;-20) | 30 (+15;-15) | 200 | 1 680,00 |
| КР ARM 25-16-50/40/30 М | 25 | 10, 16 | 50 (+20;-30) | 40 (+20;-20) | 30 (+15;-15) | 200 | 2 470,00 |
| КР ARM 32-16-50/40/30 М | 32 | 10, 16 | 50 (+20;-30) | 40 (+20;-20) | 30 (+15;-15) | 200 | 2 830,00 |
| КР ARM 40-16-50/40/30 М | 40 | 10, 16 | 50 (+20;-30) | 40 (+20;-20) | 30 (+15;-15) | 200 | 3 290,00 |
| КР ARM 50-16-50/40/30 М | 50 | 10, 16 | 50 (+20;-30) | 40 (+20;-20) | 30 (+15;-15) | 200 | 4 670,00 |
| КР ARM М DN 65; КР ARM М DN 80 — производится под заказ | | | | | | | |

Материальное исполнение компенсаторов

| | |
|---------------------|--|
| Сильфон | NBR (бутадиен-нитрильный каучук), с внутренним армирующим кордом из полиамида (нейлона), армирование в местах крепления фланцев стальной проволокой Ст. 20 |
| Муфтовое соединение | резьбовое: чугун, с антикоррозийным цинковым покрытием |

Рабочие характеристики компенсаторов

| | |
|----------------------|--|
| Рабочая температура | от -30 до + 70 гр. С |
| Рабочая среда | нефть, нефтепродукты, масла, жиры, сжиженный и природный газ, слабые растворы солей, щелочи и другие среды |
| Номинальное давление | 10,16 кг/см ² , расчетное давление 40 кг/см ² |